



NOTAS:

I - O PROJETO ATENDE ÀS EXIGÊNCIAS DO DECRETO ESTADUAL N° 12.342/78 - CÓDIGO SANITÁRIO ESTADUAL.

II - O ABASTECIMENTO DE ÁGUA POTÁVEL SERÁ EFETUADO ATRAVÉS DE REDE PÚBLICA EXISTENTE NO LOCAL (SABESP).

III - SABESP É RESPONSÁVEL PELA COLETA DE ÁGUAS SERVIDAS OU ESGOTO NESTE LOCAL.

IV - O FORNECIMENTO DE ENERGIA ELÉTRICA SERÁ EFETUADO ATRAVÉS DA RESPECTIVA REDE PÚBLICA EXISTENTE NO LOCAL (ELEKTRO).

V - O PROPRIETÁRIO E O RESPONSÁVEL TÉCNICO DECLARAM ESTAR CIENTES DAS DISPOSIÇÕES NA IN 112 IBAMA, CONFORME O ARTIGO 1 DA LEI MUNICIPAL N. 2.611.

VI - NÃO HAVERÁ ABERTURAS DE JANELAS E PORTAS A MENOS DE 1.50 METROS DAS DIVISAS. QUALQUER AMPLIAÇÃO FUTURA DEVERÁ RESPEITAR TAL RECUO.

# PROJETO COMPLETO

FOLHA  
02/02

ASSUNTO:  
APROVAÇÃO DE PROJETO DE RESIDENCIA UNIFAMILIAR

LOCAL:  
RUA DECIO MOLON

LOTEAMENTO:  
SANTO ANTONIO DA CACHOEIRA III

BAIRRO:  
MORRO VERMELHO

MUNICÍPIO:  
PIRACAIA - SP

ESCALAS:  
INDICADAS

PROPRIETÁRIO:  
MUNICÍPIO DE PIRACAIA

SITUAÇÃO (SEM ESCALA):

VER FOLHA 01/02

DECLARAÇÃO:  
DECLARO QUE A APROVAÇÃO DO PROJETO NÃO IMPLICA NO RECONHECIMENTO POR PARTE DA PREFEITURA DO DIREITO DE PROPRIEDADE DO IMÓVEL.

PROPRIETÁRIO  
MUNICÍPIO DE PIRACAIA  
CNPJ: 45.279.627/0001-61

VICTORIA LUIZE BENEDITO CAMPAGNOLO  
AUTOR DO PROJETO  
CAU A147758-7  
RRT DE PROJETO: SI15733674I00CT001

## QUADRO DE ÁREAS

CONSTRUÇÃO DE 13 RESIDENCIAS UNIFAMILIARES	
A CONSTRUIR	
RESIDENCIA (UTIL): .....	47,04 m²
ÁREA UTIL A CONSTRUIR: .....	47,04 m²
ÁREA TOTAL A CONSTRUIR: .....	54,92 m²
ÁREA UTIL DAS 13 RESIDENCIAS: .....	611,52 m²
ÁREA TOTAL DAS 13 RESIDENCIAS: .....	713,96 m²

RESERVADO PARA APROVAÇÃO DA PREFEITURA MUNICIPAL:

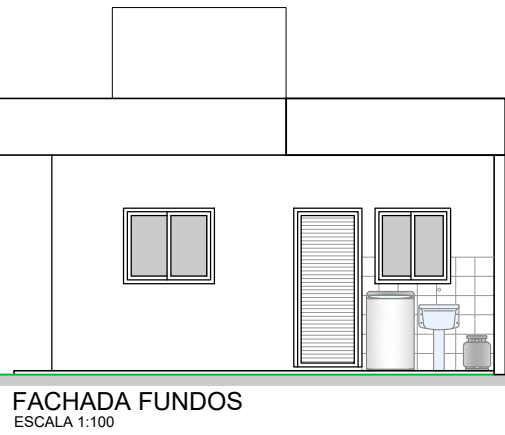
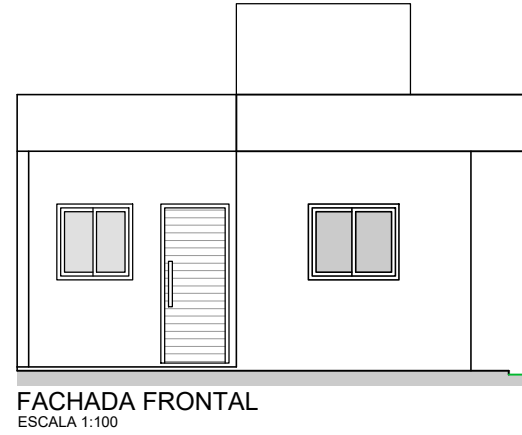
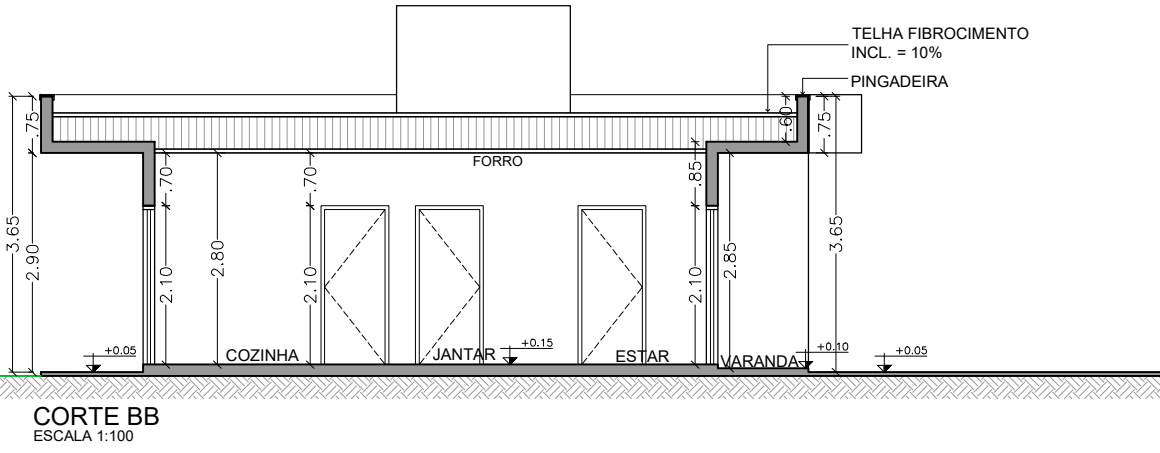
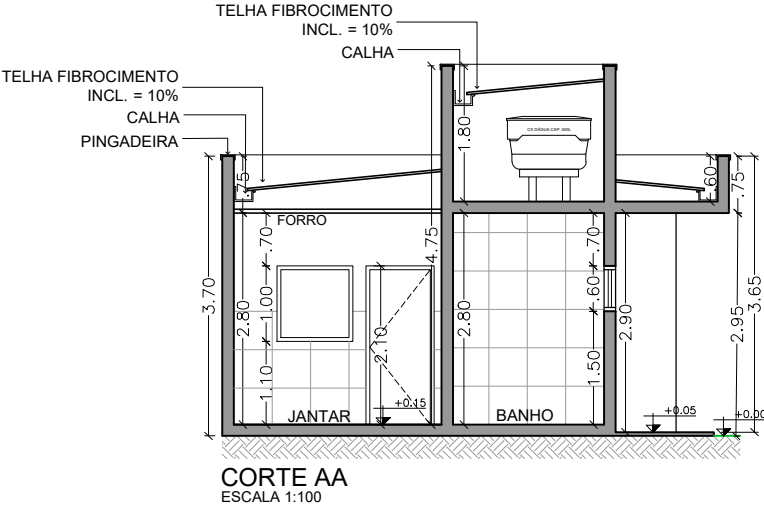
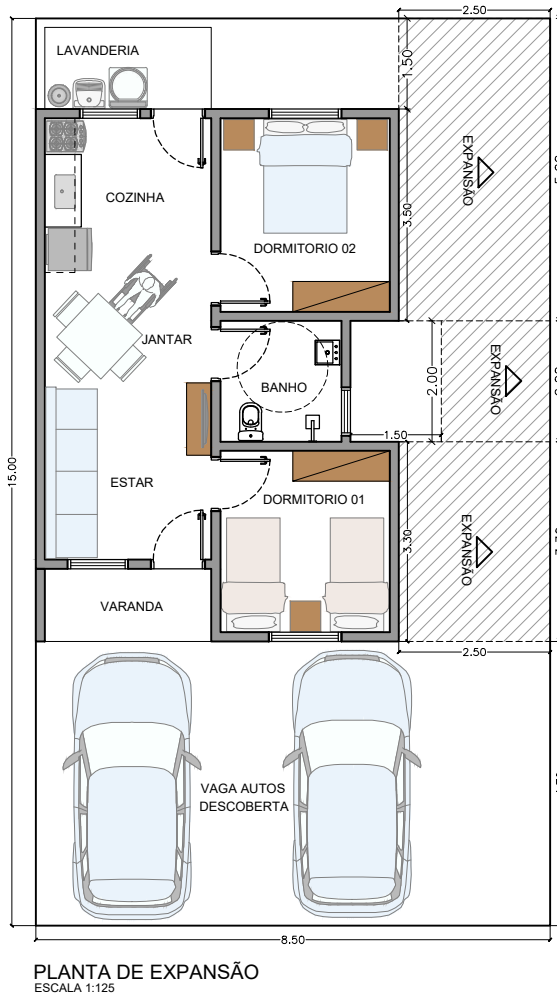

## TABELA DE ILUMINAÇÃO E VENTILAÇÃO

LOCAL	ÁREA DO PISO (m²)	ILUMINAÇÃO		VENTILAÇÃO	
		MÍNIMO	PROJETO	MÍNIMO	PROJETO
ESTAR/JANTAR/COZ.	20,07	2.51	3.68	1.25	1.84
DORMITORIO 01	8.40	1.05	1.20	0.52	0.60
DORMITORIO 02	8.96	1.12	1.20	0.56	0.60
BANHO	4.00	0.40	0.48	0.20	0.24